POSCONT **UFPR** | UFPR

TURMA 2024

# POSCONT

## MBAs DO DEPARTAMENTO DE CIÊNCIAS CONTÁBEIS

# A UFPR

Na Universidade Federal do Paraná as paixões e sonhos se transformam em **objetivos concretos**.

Nossa **história centenária** mostra como uma instituição de excelência é capaz de atravessar gerações combinando **inovação** com **tradição**.

Nosso ambiente acadêmico **enriquecerá** a sua **trajetória profissional**!

## Sua jornada começa aqui!

# UFPR É A UNIVERSIDADE NUMERO 1 DO PARANÁ!

Nossos MBAs permitem garantir um diploma avançado possibilitando que os alunos continuem trabalhando em tempo integral sem comprometer a experiência de aprendizado.

Para os profissionais que estão buscando um posicionamento no mercado de trabalho, nossos MBAs propiciam o desenvolvimento de habilidades requeridas pelo mercado de trabalho.

Oferecemos 16 meses de aulas presenciais, aos sábados, ministradas na UFPR Campus Jardim botânico.

# POR QUE ESCOLHER A UFPR?

A UFPR destaca-se no cenário acadêmico brasileiro pela excelência de seu corpo docente, infraestrutura moderna e compromisso com a produção de conhecimento relevante no âmbito nacional e internacional.

**1ª**
**Melhor Universidade do Paraná**

**8ª**
**Melhor Universidade do País**

**95%**
**De satisfação entre os egressos**

**90%**
**De Professores Doutores**

# Um diploma UFPR te traz um desempenho incomparável.

Escolher o POSCONT UFPR para realizar um MBA é optar por uma instituição de ensino comprometida com a qualidade, inovação e formação integral do indivíduo.

O ambiente acadêmico estimulante e as oportunidades de networking proporcionadas pelos nossos MBAs são fatores atrativos para aqueles que buscam uma educação de alto nível e desejam destacar-se em suas áreas de atuação.

# DESAFIE - SE

Aos sábados
**das 08h às 14h**

Projeto
**interdisciplinar**

Vivências com
**casos práticos**

Duração das aulas
**16 Meses**

Aulas no Campus
**UFPR - Jd. Botânico**

Profissionais
**reconhecidos**

# 2024 MBAs

## ESG

Este curso busca formar profissionais da área de Administração, Ciências Contábeis, Direito, Economia e outras áreas afins com sólido entendimento em ESG transitando por conhecimentos do tripé ambiental, social e de governança a fim de desenvolver competências que permitam alinhar as estratégias ESG da organização com as expectativas dos diferentes stakeholders sem deixar de observar o desempenho financeiro das organizações.

## CONTROLLER

O curso é voltado para profissionais com formação superior nas áreas de Contabilidade, Administração, Economia, Direito e outras áreas afins de Ciências Contábeis visando aprimorar as habilidades e conhecimentos desses profissionais, proporcionando uma compreensão mais profunda dos aspectos técnicos e estratégicos da controladoria.

# 2024 MBAs

## COMPLIANCE EMPRESARIAL

O MBA em Compliance Empresarial forma profissionais com conhecimentos teóricos e práticos para a atuação em programas de conformidade e gestão de empresas dos setores público e privado. O curso é voltado para profissionais com formação superior nas áreas de Contabilidade, Administração, Finanças, Economia, Direito, Engenharia da Produção e Ambiental além de outras áreas afins que possuam interesse em atuar na área de compliance empresarial.

## GESTÃO CONTÁBIL E TRIBUTÁRIA

Este curso busca proporcionar sólida formação aos profissionais da área administração, contabilidade, economia e direito que buscam aperfeiçoar seus conhecimentos e desenvolver competências gerenciais para atuação na contábil e tributária. É voltado para profissionais com formação superior nas áreas de Contabilidade, Administração, Economia, Direito e áreas afins.

## CONTABILIDADE E FINANÇAS CORPORATIVAS

Este curso busca capacitar o gestor financeiro para a tomada de decisões financeiras de curto e longo prazo, visando aperfeiçoar os processos financeiros das organizações com a finalidade de manter e desenvolver a sua sustentabilidade financeira. O curso é voltado para profissionais com formação superior nas áreas de Contabilidade, Administração, Economia, Direito e áreas afins.

ESG
environment
social
governance

ENVIRONMENT
SOCIAL
GOVERNANCE
ESG

# MBA EM ESG

# Você irá aprender

## Skills para Liderança

Desenvolva a capacidade de identificação do seu estilo de liderança propiciando um mapeamento de seus pontos fortes e fracos. Discuta o papel da cultura organizacional, criatividade, inteligência emocional, adaptabilidade e capacidade de influenciar equipes no contexto organizacional. Aborde a criação de sentido, autonomia e relacionamento em organizações descentralizadas e em ambientes de trabalho remoto ou híbrido. Reflita sobre mudanças organizacionais e gestão de conflitos.

## Dilemas Éticos Socioambientais

Compreenda a relação entre ética, ESG e cultura organizacional. Participe de discussões sobre competências éticas e Agenda ESG. Aprofunde seus conhecimentos sobre a legislação inerente à proteção de dados. Se envolva em discussões de cases sobre dilemas éticos em decisões complexas.

## Modelo de Negócio e Economia Circular

Conheça os diferentes modelos de trabalho. Tenha contato com diferentes modelos de negócios aplicáveis por startups. Identifique diferenças entre o modelo de economia linear, tradicional e circulares. Analise preceitos da economia compartilhada e de cooperação. Entenda os impactos sociais e ambientais dos diferentes modelos de negócios. Proponha um modelo de negócio escalável socialmente responsável.

# Você irá aprender

## Estratégias de Negócios e ESG

Entenda os pilares do ESG. Prepare-se para analisar o ambiente interno e externo da organização e discutir estratégias de negócios em cenários competitivos. Aprenda sobre indicadores de rastreamento e de desenvolvimento de metas estratégias.  Realize o alinhamento do planejamento estratégico da organização com base nos pilares ESG. Desenvolva um planejamento estratégico considerando o uso de ferramentas estratégicas, ESG e os objetivos ODS.

## Governança Corporativa

Entenda os pilares do ESG. Prepare-se para analisar o ambiente interno e externo da organização e discutir estratégias de negócios em cenários competitivos. Aprenda sobre indicadores de rastreamento e de desenvolvimento de metas estratégias. Realize o alinhamento do planejamento estratégico da organização com base nos pilares ESG. Desenvolva um planejamento estratégico considerando o uso de ferramentas estratégicas, ESG e os objetivos ODS.

## Gerenciamento de Impressão e Stakeholders

Aprimore as habilidades de comunicação estratégica via gerenciamento de mídias sociais e demais canais de comunicação. Desenvolva a capacidade de utilizar tons emocionais em relatórios empresariais. Conheça elementos da legitimidade organizacional, hipocrisia e fachada organizacional. Utilize técnicas para a construção de relacionamentos com os stakeholders.

# Você irá aprender

## Reputação Corporativa e Gestão de Risco

Conheça os diferentes fatores e o gerenciamento de riscos. Aprenda a gerenciar problemas advindos de riscos socioambientais e a responder em situações de crise. Realize o mapeamento e o planejamento de ações para o gerenciamento de riscos. Proponha ações voltadas à responsabilidade social corporativa que agregam valor à reputação corporativa.

## Pessoas, Poder e Controle

Compreenda os sistemas de restrições ao comportamento humano, cultura e justiça organizacional. Entenda os efeitos dos traços de personalidade na gestão. Discuta criatividade organizacional e aprendizagem organizacional. Examine a estrutura de um sistema de remuneração e incentivos. Compreenda os efeitos do poder real e poder simbólico na perspectiva do ESG.

## KPIs de Performance e Mensuração de ESG

Entenda o que são KPIs de perfomance. Defina KPIs de performance aplicáveis em investimentos de ESG. Use os KPIs para o gerenciamento de portifólios. Discuta a geração de valor em negócios sustentáveis. Entenda a lógica de prestação de contas à sociedade em empresas modernas.

# Você irá aprender

## Diversidade Corporativa

Compreenda dos conceitos de diversidade, equidade e inclusão nas corporações. Aprenda os aspectos legais sobre a diversidade no Brasil e no cenário internacional. Atualize-se sobre a diversidade de gênero, cor, PCD, neurodiversidade, corporal e etarismo. Reflita sobre aspectos inclusivos em processos seletivos. Aprenda a elaborar um programa de diversidade alinhado à cultura organizacional e a estratégia da empresa.

## Inteligência de dados e mídias sociais

Conheça ferramentas úteis para análise de dados. Aprenda metodologias para a extração e análise de dados. Compreenda o processo de análise de conteúdos de redes sociais e outras mídias de comunicação. Analise como a inteligência artificial pode ser utilizada para a potencialização ou destruição da empresa.

## Accounting e ESG

Conheça mecanismos de divulgação voluntária focado em práticas ambientais, sociais e de governança. Discuta o processo de mensuração, reconhecimento e divulgação de ativos e passivos contingentes e provisões socioambientais.

# Você irá aprender

## Relatórios de ESG

Analise indicadores de desempenho a partir de relatórios ambientais corporativos. Aprenda como avaliar, mensurar e gerenciar. Descubra mecanismos de divulgação interna e externa do desempenho ESG. Conheça e discuta a estrutura do Relato Integrado.

## Masterclass I e II

Participe de uma discussão interdisciplinar sobre conteúdos contemporâneos relacionados ao desenvolvimento de habilidades técnicas e comportamentais necessárias para atuação do profissional em ESG.

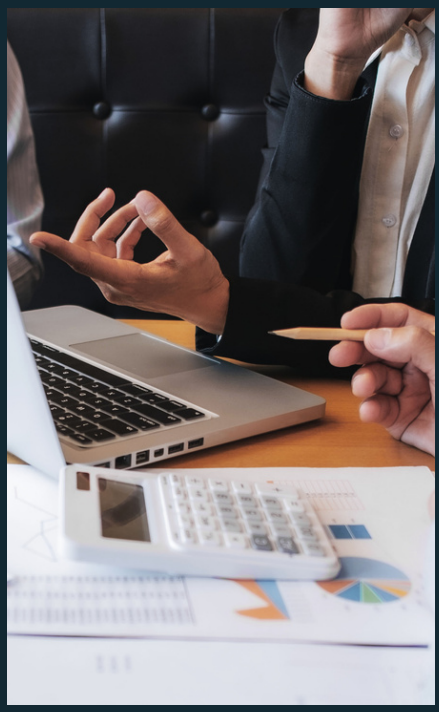

# MBA EM CONTROLLER

# Você irá aprender

## Skills para Controller

Desenvolva a capacidade de identificação do seu estilo de liderança propiciando um mapeamento de seus pontos fortes e fracos. Discuta o papel da cultura organizacional, criatividade, inteligência emocional, adaptabilidade e capacidade de influenciar equipes no contexto organizacional. Aborde a criação de sentido, autonomia e relacionamento em organizações descentralizadas e em ambientes de trabalho remoto ou híbrido. Reflita sobre mudanças organizacionais e gestão de conflitos.

## Dilemas Éticos Organizacionais

Compreenda a relação entre ética, moral e o ambiente da controladoria e do controle gerencial. Adquira competências para implementar a gestão de cultura organizacional voltada para ética, conduta e gestão do capital humano no contexto da controladoria. Aplique conhecimentos para resolução de dilemas éticos no processo decisório.

## Inovação Corporativa

Compreenda os conceitos sobre inovação, fatores condicionantes para sua existência e seus reflexos na competitividade e estratégia empresarial. Discuta os modelos de gestão para desenvolvimento da capacidade inovadora no ambiente organizacional. Conheça a estrutura organizacional de empresas inovadoras e as principais fontes de inovação. Compreenda os aspectos legais da inovação e como ocorre a apropriação de seus resultados. Adquira competências para desenvolvimento de estratégias competitivas para inovações corporativas e criação de valor por meio de inovação.

# Você irá aprender

## Sustentabilidade e Responsabilidade Social Corporativa

Discuta aplicações da sustentabilidade e responsabilidade social em ambientes corporativos. Aprofunde conhecimentos sobre indicadores de desenvolvimento sustentável, ética social e ecologia social. Discuta os modelos de gestão para desenvolvimento sustentável e responsabilidade social corporativa. Descubra ferramentas para auxílio à Gestão da Responsabilidade Social.

## Matemática Financeira Aplicada aos Negócios

Compreenda o valor do dinheiro no tempo, o comportamento da taxa de juros e de descontos e a equivalência de valores na capitalização simples e composta. Interprete as operações que envolvem sucessão de pagamentos ou recebimentos por meio de exemplos práticos. Desenvolva cálculos relativos aos principais sistemas de amortização. Calcule e discuta as operações realizadas no mercado financeiro, notadamente no mercado de crédito e de capitais, incluindo os tributos e seus reflexos nos respectivos fluxos de caixa.

# Você irá aprender

## Gestão Estratégica de Custos

Compreenda o posicionamento estratégico das empresas no contexto de cadeia de valor. Aprofunde conhecimentos sobre os métodos de custeio e os problemas relacionados à alocação de custos diretos e indiretos. Interprete aspectos emblemáticos sobre a produção contínua e produção por ordem. Realize análises estratégicas de custos para tomada decisão. Estude métodos modernos para formação de preços de venda com enfoque no mercado.

## Sistemas de Controle Gerencial

Discuta conceitos contemporâneos relacionados às alianças interorganizacionais e sobre o ciclo de vida das empresas. Compreenda os sistemas de alavancas de controle, cultura e justiça organizacional. Entenda os efeitos dos traços de personalidade na gestão. Discuta criatividade organizacional e aprendizagem organizacional. Examine a estrutura de um sistema de remuneração e incentivos. Compreenda os efeitos do poder real e poder simbólico nas organizações. Desenvolva competências para compreensão dos fatores contingenciais no sistema de controle gerencial.

## Análise Econômico-Financeira

Desenvolva habilidades para realizar análises econômico-financeiras modernas em empresas de diferentes setores. Discuta metodologias avançadas para estudo do capital de giro. Analise a performance financeira de empresas, por meio de métricas e projeções de mercado.

# Você irá aprender

## Jogos de Empresas

Desenvolva competências gerenciais e da visão holística adquirida no decorrer do curso. Participe de um jogo de negócios que consiste na simulação de um ambiente empresarial competitivo. Revise e integre os conceitos utilizados na gestão empresarial: Contabilidade Gerencial, Finanças, Custos, Marketing, Princípios de Administração e Engenharia Econômica.

## Planejamento Estratégico e Orçamentário

Discuta sob o enfoque sistêmico do processo de administração estratégica, os requisitos necessários para identificação e visão estratégica do negócio. Desenvolva o domínio de conceitos e técnicas de análise ambiental e discuta estratégias competitivas e a formulação de um planejamento estratégico. Compreenda o processo de gestão orçamentária, com ênfase nos tipos de orçamento, nos princípios do sistema orçamentário e nas condições de implementação, incluindo discussões sobre o comportamento humano vinculado ao orçamento. Analise o planejamento e controle orçamentário na organização envolvendo antecipações de decisões.

# Você irá aprender

## Planejamento Tributário

Compreenda o processo de tributação e impacto dos impostos e contribuições sobre os negócios. Entenda as noções básicas relativas à aplicação e observação da legislação tributária no contexto do planejamento tributário empresarial. Aprofunde as diferenças entre elisão e evasão fiscal. Conheça a norma antielisão. Aplique conhecimentos da troca de regimes tributários e de opções da legislação. Entenda sobre postergação de débitos e antecipação de créditos tributários.

## Avaliação de desempenho

Compreenda sobre a avaliação de desempenho como ferramenta do Controle Gerencial. Desenvolva habilidades para criação e implantação de indicadores financeiros, não financeiros, híbridos e metas de desempenho. Conheça os modelos de avaliação de desempenho organizacional. Entenda sobre as etapas de um processo de avaliação de desempenho.

## Masterclass I e II

Participe de uma discussão interdisciplinar sobre conteúdos contemporâneos relacionados ao desenvolvimento de habilidades técnicas e comportamentais necessárias para atuação do Controller.

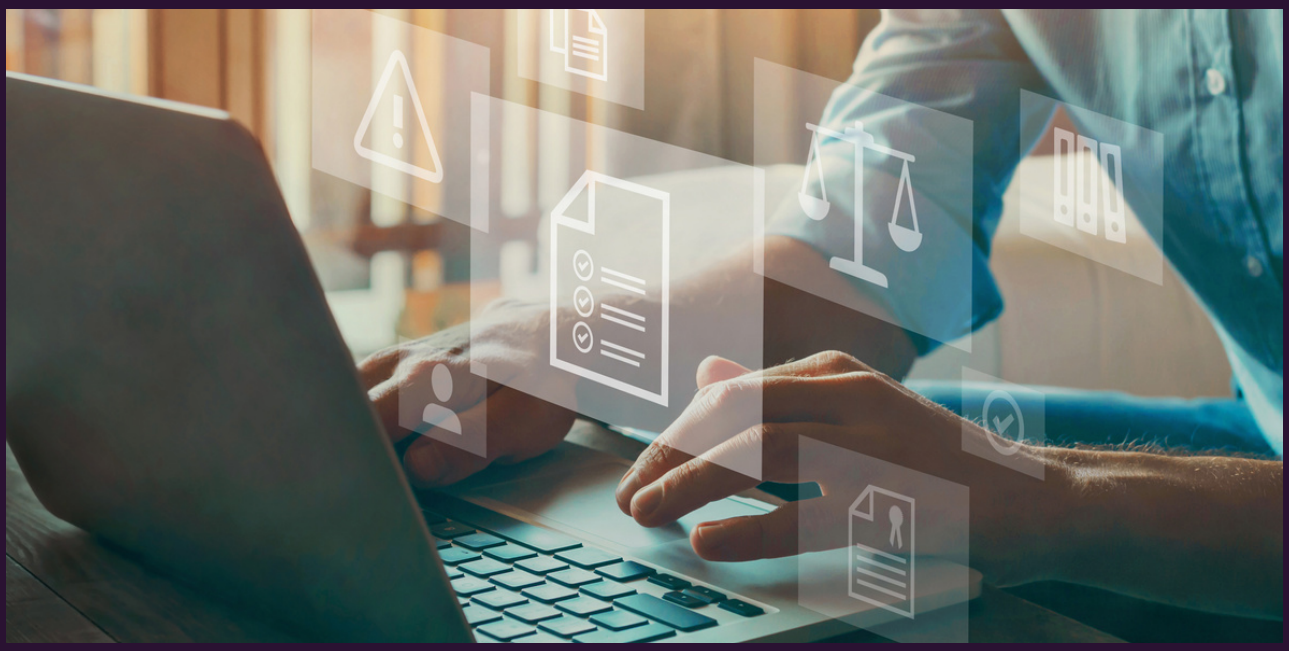

# MBA EM COMPLIANCE EMPRESARIAL

# Você irá aprender

## Compliance Empresarial

Introdução ao compliance. Por que adotar um programa de compliance. Como implementar e dirigir um programa de compliance. Pilares do programa de compliance. Principais legislações relativas a compliance. Lei de Prevenção à Lavagem de Dinheiro e Lei Anticorrupção: o que têm a ver com os sistemas de gestão de compliance? A responsabilidade criminal do compliance officer e do data protection officer – DPO.

## Governança Corporativa

Entenda a Teoria da Firma, Teoria da Agência e assimetria da informação. Discuta aspectos do Moral Hazard e seleção adversa, do Conselho de Administração e Board Interlocking. Aprenda as boas práticas de governança corporativa, a governança corporativa como arquitetura de gestão responsável e os diferentes papéis dos órgãos de fiscalização e controle e a compreensão de quando se tornam obrigatórios ou necessários, além das relações com stakeholders. Discuta casos práticos.

## Contabilidade Empresarial

Mensuração econômica do ativo. Passivo e contingências. Mensuração e reconhecimento de receitas e despesas. Principais conceitos relativos às demonstrações contábeis. Mensuração, registro e evidenciação de estoques, instrumentos financeiros, imobilizado, propriedade para investimentos, investimentos societários, ativos biológicos, intangíveis, obrigações de curto e longo prazos e seus reflexos no resultado. Informações financeiras no compliance contábil.

# Você irá aprender

## Sistemas de Controle Gerencial e Compliance

Discuta sobre aspectos das alavancas de controle gerencial, alinhamento estratégico e o compliance. Estude sobre sistemas de restrições, avaliação de desempenho empresarial e as estratégias emergentes e riscos. Aprenda sobre gestão orçamentária, cultura, justiça, criatividade e aprendizagem organizacional e suas relações com o compliance. Além dos aspectos dos sistemas de remuneração e incentivos, poder real e poder simbólico e os traços de personalidade em controle gerencial e compliance.

## Comitês de Auditoria

Estude as funções do Comitê de Auditoria, a importância dos controles internos com seus princípios fundamentais, limitações e levantamento do sistema. Entenda como realizar a avaliação do sistema e determinação dos procedimentos de auditoria, além de discutir aspectos da Lei SOX.

## Gestão de riscos

Gestão de riscos: princípios, diretrizes, termos e definições. Processo de avaliação de riscos (risk assessment). A gestão de riscos como parte de um programa de compliance. Metodologias de gestão de risco. Monitoramento e tratamento de riscos. Due diligence: definição e critérios de aplicação. Due diligence como instrumento do risk assessment. Due diligence na contratação de pessoal, em parceiros de negócios, em fornecedores e em combinação de negócios.

# Você irá aprender

## Compliance Tributário

Discuta os aspectos legais balizadores da governança tributária e entenda o planejamento tributário como forma de governança. Conheça a governança tributária e a matriz de riscos aplicada aos diferentes tipos de atividade empresarial. Entenda as medidas de compliance adotadas para diminuição dos riscos fiscais e as exigências de rastreabilidade de informações fiscais.

## Governança e Gestão de Segurança da Informação

Estude as políticas de segurança da informação. Lei Geral de Proteção de Dados. Riscos à segurança da informação. Classificação dos sistemas de informação. Criptografia. Segurança de infraestrutura de TI. Gestão da segurança da informação de acordo com padrões internacionais.

## Compliance Ambiental

Avaliação de impactos ambientais: legislação aplicada. Conceitos de AIA, EIA e RIMA. Conteúdo do AIA e RIMA. Participação pública. Planos, projetos e atividades submetidos à avaliação de impactos ambientais. Licenciamento ambiental. Plano de gerenciamento de resíduos sólidos – PGRS. Outorga de uso da água. ESG.

# Você irá aprender

## Dilemas Éticos nas práticas institucionais

Ética e moral. Relação entre compliance, ética e cultura organizacional. Gestão da mudança para a criação de uma cultura pró compliance. Conduta e gestão do capital humano no contexto do compliance. Dilemas éticos no processo decisório. Código de ética. Canais de denúncia.

## Governança e Compliance no Setor Público

Princípios da administração pública aplicada ao compliance e aos programas de integridade. Governança aplicada ao setor público. Eficiência na administração pública. Compliance na administração pública. Novas regulamentações impondo o compliance para licitação e sua constitucionalidade. Controle de fraudes em licitações e responsabilização de empresas e sócios. Convênio, parcerias público e privado e responsabilização. Mecanismos de prevenção de risco para o setor público. Compliance como ferramenta da governança no setor público.

# Você irá aprender

## Práticas em programas de Compliance

Pilares para construção de programas de compliance e de integridade. Formação do time. A construção do código de ética e de conduta. Estruturação de canal de denúncias. Planos de mapeamento de riscos inerentes à atividade empresarial. Ferramentas de mapeamento de processos existentes e sistematização de fluxos de trabalho da empresa. Práticas de monitoramento de conformidade.

## Masterclass I e II

Participe de uma discussão interdisciplinar sobre conteúdos contemporâneos relacionados ao desenvolvimento de habilidades técnicas e comportamentais necessárias para atuação do Compliance Officer.

# MBA EM GESTÃO CONTÁBIL E TRIBUTÁRIA

# Você irá aprender

## Fundamentos da Contabilidade

Entenda a estrutura conceitual da contabilidade de acordo com órgãos nacionais e internacionais. Discuta os efeitos de políticas contábeis no processo de geração de informações para efeitos de divulgação no mercado. Compreenda os conceitos de ativo, passivo, receitas e despesas e a sua mensuração econômica para efeitos de transações no mercado financeiro. Entenda o funcionamento de diversas lógicas contábeis para efeitos de tributação.

## Matemática Aplicada à Análise de Investimentos

Aprenda sobre a classificação de taxas e os regimes de capitalização aplicado em valores mobiliários, tributação e impactos. Discuta convenções linear e exponencial. Conheça séries uniformes e fluxos de caixa não homogêneos. Aprenda a lógica dos sistemas de amortização de empréstimos. Discuta métodos determinísticos e suas restrições aplicado à análise de investimentos. Entenda alternativas de investimentos com vidas úteis diferentes. Análise impactos da depreciação no Imposto de Renda e na Contribuição Social sobre o Lucro. Discuta múltiplas alternativas para projetos combinados e com restrição orçamentária.

## Relatórios Contábeis para Divulgação

Entenda como funciona o enquadramento societário e regimes tributários dos negócios em empresas brasileiras. Entenda a interface entre apuração de resultados contábeis e a elaboração de balanços e demonstração dos fluxos de caixa para fins de divulgação.

# Você irá aprender

## Contabilidade de Investimentos Societários

Entenda a lógica das combinações de negócios. Discuta avaliação de investimentos societários. Aprenda a executar a consolidação das Demonstrações Contábeis.

## Direito Tributário

Entenda os entes dotados de competência impositiva e administrativa-arrecadatória. Estude as relações jurídicas dos entes compelidos às exigências de fiscalização e arrecadação dos tributos. Discuta os princípios do direito tributário. Entenda os principais aspectos conceituais dos tributos. Discuta segurança jurídica em matéria tributária.

## Gestão de IRPJ

Conheça dos aspectos legais e práticos do lucro real, lucro arbitrado, lucro presumido, simples nacional. Desenvolva habilidades para situações práticas envolvendo a tributação de empresas brasileiras.

## Gestão Estratégicas de Tributos

Discuta a gestão do ICMS no contexto brasileiro. Aprenda sobre questões polêmicas na gestão de IPI; Participe de discussões aprofundadas sobre aspectos estratégicos na gestão de PIS e COFINS e ISS aplicáveis às empresas brasileiras.

# Você irá aprender

## Análise Econômca-Financeira

Aprenda a realizar análise econômico-financeira de empresas utilizando indicadores tradicionais e modernos; Discuta métodos avançados de análise do capital de giro. Entenda a lógica das métricas de performance. Realize análise de ações e projeções financeiras.

## M&A, Valuation e Modelagem Financeira

Conheça os principais métodos de Avaliação de Empresas. Aprenda sobre Custo de Capital Próprio e de Terceiros. Desenvolva modelagem Financeira de Resultados para projeção de receitas, custos e despesas e tributos. Discuta métodos de modelagem financeira patrimonial. Conheça o processo de análise de sensibilidade, simulação de valuation com cash-in e cash-out.

## Custos e Tributos na formação de preços

Entenda os principais métodos de custeio utilizados em empresas modernas. Compreenda aspectos práticos sobre os custos da qualidade. Discuta custos logísticos. Aprenda a elaborar preço de venda com fundamentos em custos e no mercado. Discuta o impacto dos tributos na formação de preços de vendas de bens e serviços.

# Você irá aprender

## Sistema de Controle Gerencial

Discuta sobre avaliação de desempenho empresarial. Entenda a lógica das alianças Interorganizacionais. Participe de discussões sobre o ciclo de vida das empresas. Conheça sobre o impacto percebidos pelos gestores e funcionários sobre justiça organizacional. Aprenda sobre os sistemas de incentivos empregados pelas grandes empresas. Discuta poder real e poder simbólico e seus impactos no processo de gestão. Saiba como os traços de personalidades interagem na gestão das empresas.

## Planejamento Tributário

Estude sobre elisão, elusão e evasão tributária. Entenda os limites constitucionais e infraconstitucionais, bem como as figuras jurídicas utilizadas no planejamento tributário no Brasil. Discuta a vontade e causa do negócio jurídico para o planejamento tributário. Aprenda sobre Business Purpose Theory no contexto brasileiro. Realize análises de casos de planejamento tributário administrativo e planejamento tributário judicial. Participe de discussões sobre o planejamento tributário internacional, mudança de local e guerra fiscal.

## Materclass I e II

Participe de uma discussão interdisciplinar sobre conteúdos contemporâneos relacionados ao desenvolvimento de habilidades técnicas e comportamentais necessárias para atuação do Gestor Contábil e Tributário

# MBA EM CONTABILIDADE E FINANÇAS CORPORATIVAS

# Você irá aprender

## Relatórios Financeiros

Entenda a estrutura, formas de elaboração e apresentação dos Relatórios Financeiros: Balanço Patrimonial, Demonstração do Resultado do Exercício, Demonstração dos Fluxos de Caixa, Demonstração do Valor Adicionado e a Integração das Demonstrações Financeiras. Realize a leitura dos Relatórios Financeiros de acordo com os órgãos nacionais e internacionais.

## Operações Contábeis

Aprenda sobre os conceitos e contabilização de provisões, ativos e passivos contingentes. Aprenda a lógica da PECLD. Aprenda os conceitos, testes e contabilizações sobre Impairment e ativo imobilizado. Conheça as particularidades do Arrendamento Mercantil. Analise os Custos de empréstimos.

## Contabilidade de Investimentos Societários

Entenda a lógica das combinações de negócios. Discuta avaliação de investimentos societários. Aprenda a executar a consolidação das Demonstrações Contábeis.

# Você irá aprender

## Matemática Aplicada à Análise de Investimentos

Aprenda sobre a classificação de taxas e os regimes de capitalização aplicado em valores mobiliários, tributação e impactos. Discuta convenções linear e exponencial. Conheça séries uniformes e fluxos de caixa não homogêneos. Aprenda a lógica dos sistemas de amortização de empréstimos. Discuta métodos determinísticos e suas restrições aplicado à análise de investimentos. Entenda alternativas de investimentos com vidas úteis diferentes. Análise dos impactos da depreciação no Imposto de Renda e na Contribuição Social sobre o Lucro. Discuta múltiplas alternativas para projetos combinados e com restrições orçamentárias.

## Análise Fundamentalista e Técnica

Aprenda a realizar análise econômico-financeira de empresas utilizando indicadores tradicionais e modernos; Discuta métodos avançados de análise do capital de giro. Entenda a lógica das métricas de performance. Realize análise Fundamentalista e Técnica sobre ações e projeções financeiras.

## Finanças Corporativas

Entenda os fundamentos das práxis das finanças corporativas. Discuta os principais conceitos que sustentam as políticas financeiras em um ambiente microeconômico, como política de investimento, política de financiamento, política de dividendos e política de capital de giro, com vistas à criação de valor aos acionistas em todas as dimensões da teoria financeira, fundamentado na teoria econômica.

# Você irá aprender

## Mercado Financeiro de Capitais

Entenda a estrutura de funcionamento do mercado financeiro e de capitais no Brasil e no mundo. Discuta a importância desse mercado financeiro para o desenvolvimento econômico. Compreenda a lógica de agentes superavitários e deficitários. Estude os produtos financeiros de captação e aplicação, renda fixa e variável. Compreenda a lógica de investimento no mercado de ações utilizando abordagens fundamentalista e técnica.

## Gerenciamento de Resultados Contábeis

Conheça os conceitos de gerenciamento de resultados contábeis. Entenda as motivações para ocorrência de gerenciamento de resultados. Discuta o papel das escolhas contábeis. Sabia como ocorre a discricionariedade da gestão e seus efeitos na contabilidade. Discuta modelos para detecção de gerenciamento de resultados. Analise a repercussão midiática e imagem corporativa relacionada às práticas de gerenciamento de resultados.

# Você irá aprender

## Análise Quantitativa

Entenda sobre Retorno esperado e Variância esperada. Calcule Covariância. Aprenda Matriz de Covariância. Aprenda a analisar matrizes de correlações; discuta o método de mínimos quadrados ordinários utilizando em regressão linear Simples e mínimos quadrados ordinários empregados nas regressões múltiplas. Aprenda a calcular o coeficiente beta para risco sistemático;

## Análise do Capital de Giro

Estude a gestão da carteira de crédito; discuta a análise operacional para concessão de crédito; conheça políticas de cobrança; entenda sobre disponibilidades; analise aplicações financeiras de curto prazo; conheça instrumentos financeiros; aprenda sobre a relação entre liquidez e rentabilidade; discuta modelos de insolvência.

## Governança Corporativa

Entenda os fundamentos da governança corporativa. Estude a Teoria da Firma, Teoria da agência. Discuta a composição do Conselho de Administração como um órgão de governança corporativa. Estude boas práticas de governança corporativa. Aprenda os diferentes papéis dos órgãos de fiscalização e controle nas empresas, como o conselho fiscal, comitê de auditoria. Entenda como funciona as relações com stakeholders em empresas modernas.

# Você irá aprender

## Avaliação de Empresas e Modalagem Financeira

Conheça os principais métodos de Avaliação de Empresas. Aprenda sobre Custo de Capital Próprio e de Terceiros. Desenvolva modelagem Financeira de Resultados para projeção de receitas, custos e despesas e tributos. Discuta métodos de modelagem financeira patrimonial. Conheça o processo de análise de sensibilidade, simulação de valuation com cash-in e cash-out.

## Masterclass I e II

Participe de uma discussão interdisciplinar sobre conteúdos contemporâneos relacionados ao desenvolvimento de habilidades técnicas e comportamentais necessárias para atuação em Contabilidade e Finanças Corporativas.

# DEPOIMENTOS

“A pós-graduação foi uma grande oportunidade de continuar os meus estudos para o meu aprimoramento técnico. Aumentei minha rede de relacionamento profissional, pois meus colegas de turma eram profissionais da mesma área. Tenho certeza que meu interesse em me manter atualizada contribuiu para que eu atingisse novos patamares em minha carreira profissional.”

**Eva Maria Andreiu Portulhak**

“Este programa proporcionou conhecimentos aprofundados nas complexidades de auditoria, contabilidade e demais assuntos. Interações com profissionais da área e corpo docente forte que fizeram toda a diferença em minha formação.A aplicação prática melhorou significativamente a minha visão da área.”

**Pavel Elias Zepeda Toro**

“MBA na UFPR foi uma experiência que proporcionou uma combinação de qualidade acadêmica que impulsionou o desenvolvimento de habilidades gerenciais e estratégicas. Os professores, com sólida bagagem profissional, trouxeram uma visão atualizada do mercado, enriquecendo as discussões em sala de aula.”

**Amábile Carvalho**

# DEPOIMENTOS

“Minha experiência ao ter sido aluno do MBA em Gestão Contábil e Tributária da UFPR foi a melhor possível. Na época, era Professor da Faculdade de Direito da UFPR e percebi que o programa e a proposta do Curso tinham tudo que eu buscava em uma especialização (MBA), pois queria me aprofundar mais nos aspectos contábeis da tributação.”

**Jeferson Teodorovicz**

“A especialização em Controladoria na UFPR foi um divisor de águas na minha atuação como gestor contábil. Os conhecimentos avançados e as metodologias aplicadas não só enriqueceram minha prática profissional, me proporcionando conhecimentos para realizações de trabalho mais estratégicos e assertivos.”

**Cesiro Aparecido C. Junior**

“A especialização em Controladoria da UFPR, facilitou minha colocação no mercado, agregou conhecimentos pelos quais sou reconhecido profissionalmente. Não se trata apenas de obter mais um diploma, mas sim de aprender a desenvolver formas de raciocínio e como utilizá-las na prática nas empresas. O curso foi relevante para eu ter alcançado meu patamar profissional.”

**Ramon Kael Benassi Bachmann**

# DEPOIMENTOS

“Como advogado especialista em consultoria nas áreas de Direito Tributário e Empresarial, convivo diariamente com situações que demandam conhecimento contábil, tanto na técnica, quanto na prática. Por este motivo, foi muito produtivo ter concluído o MBA em Gestão Contábil Tributária da UFPR, principalmente em virtude do alto nível técnico da dos Professores, além de ter possibilitado conhecer novos colegas e parceiros de negócios. Considero que a conclusão deste MBA foi de grande valia para a minha vida pessoal e profissional.”

**Bruno Risseto**

“O curso de Especialização em Controladoria, além de me permitir consolidar conhecimentos aprendidos ao longo da graduação, fez com que eu pudesse me aprofundar com propriedade na minha área de atuação. Por meio de cada módulo cursado, foi possível compreender no detalhe a magnitude da Controladoria, principalmente pela vivência e experiência trocada tanto com os professores quanto com os demais colegas do curso. Certamente, atendeu minhas expectativas, abriu-me portas para novas oportunidades e agregou, de fato, na minha formação profissional.”

**Eduardo Murro**

# Infraestrutura Campus Botânico

O Campus Jardim Botânico da UFPR comporta mais de três mil alunos. Atualmente, o Setor desenvolve atividades de ensino, pesquisa e extensão em quatro áreas: Administração, Ciências Contábeis, Ciências Econômicas e Ciência e Gestão da Informação.

As aulas dos cursos de MBAs são ministradas em salas de aulas adequadas ao aprendizado, com cadeiras acolchoadas, recursos multimídia e disponibilidade de rede pública de Wifi para acesso à internet.

Além disso, oferecemos uma biblioteca interna e dois laboratórios de informática que são destinados ao ensino e a pesquisa.

# INSTAGRAM:

@POSCONT_UFPR

# LINKEDIN/FACEBOOK

POSCONT UFPR

# CONTATO

**Universidade Federal do Paraná**
Departamento de Ciências Contábeis
Endereço: Av. Prefeito Lothário Meissner, 632, 1º andar,
Campus III – Jardim Botânico, Curitiba – PR, 80210-170
Telefones (41) 3360-4192 / (41) 99697-2738
poscont@ufpr.br

**www.poscontufpr.com.br**

POSCONT UFPR
MBAs do Departamento de Ciências Contábeis
PROSPECTE SEU FUTURO NA UFPR!